

CONCORSO PUBBLICO PER ESAMI PER L'ASSUNZIONE A TEMPO INDETERMINATO ED ORARIO TEMPO PIENO DI "ISTRUTTORE DIRETTIVO TECNICO" CAT. GIURIDICA D

PROVA SCRITTA N. 1

Redazione elaborato tecnico

L'amministrazione comunale è proprietaria di un immobile, vincolato ope legis ai sensi del Dlgs 42/2004 e sviluppato su due piani, con attuale destinazione ad uffici.

A seguito di una riorganizzazione delle attività dell'Ente, si rende necessario procedere con la risistemazione complessiva degli spazi interni confermando, tuttavia, l'attuale uso ad uffici comunali.

Il candidato elabori lo studio di fattibilità tecnico economica ai sensi del Dlgs 50/2016, tenendo conto della normativa di riferimento, descrivendo sinteticamente l'iter tecnico-amministrativo fino all'affidamento dei lavori.

Il progetto dovrà prevedere almeno 5 uffici comunali per attività di back-office, almeno 4 postazioni di front-office a servizio dell'ufficio relazioni con il pubblico (URP), stato civile, ufficio tributi e spazi per attività istituzionali.

Domande a risposta aperta

1. Interventi di nuova costruzione eseguiti in assenza di titolo abilitativo (art. 31 del DPR 380/2001 e art. 13 LR 23/2004)
2. Il candidato illustri la finalità, l'ambito di applicazione e il sistema delle competenze dell'autorizzazione Unica Ambientale (AUA)
3. il candidato illustri gli strumenti della programmazione contabile Documento Unico di Programmazione e Piano Esecutivo di Gestione

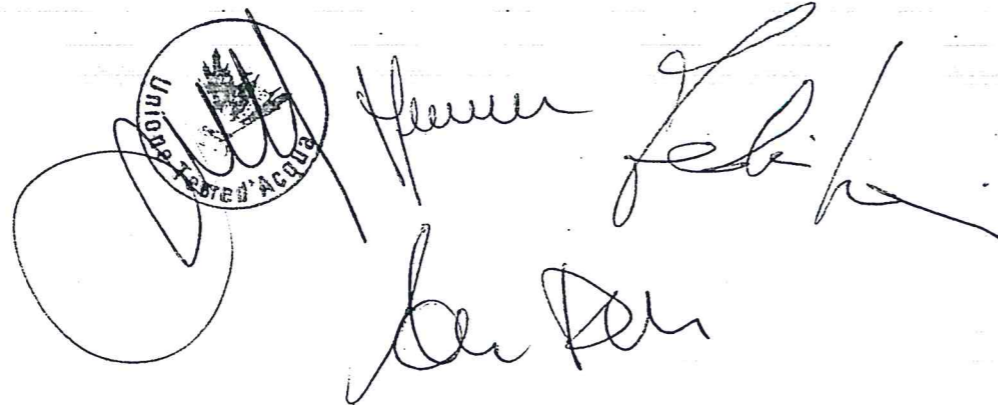
A circular stamp of the "Unione Terre d'Acqua" is partially obscured by a large, stylized handwritten signature. Below the signature, there is another handwritten signature or set of initials.

ROVA

ESTRATTA

Piano Terra scala 1:100

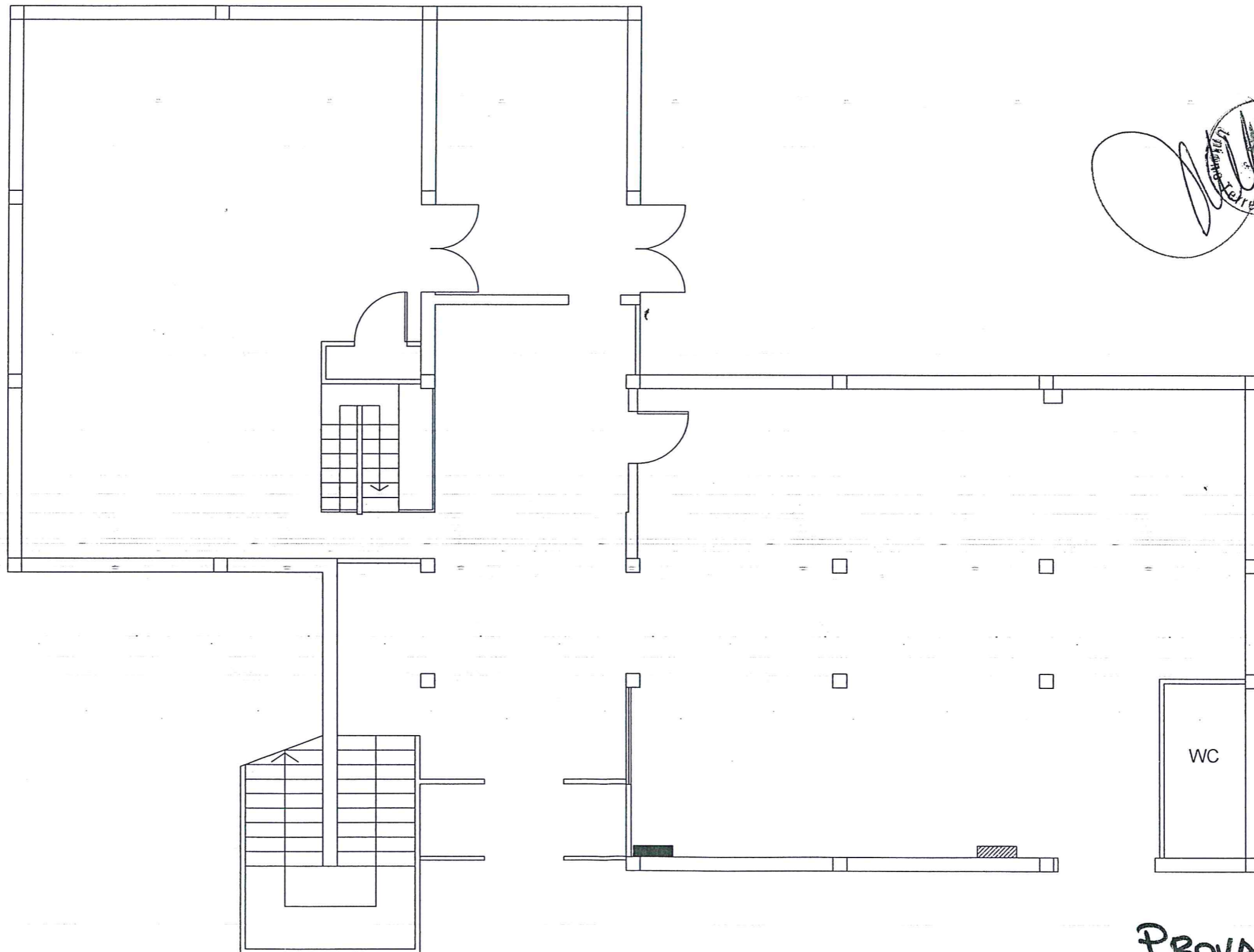

[Circular stamp with illegible text]
[Handwritten signature]
[Handwritten signature]

PROVA 1

Piano Primo scala 1:100

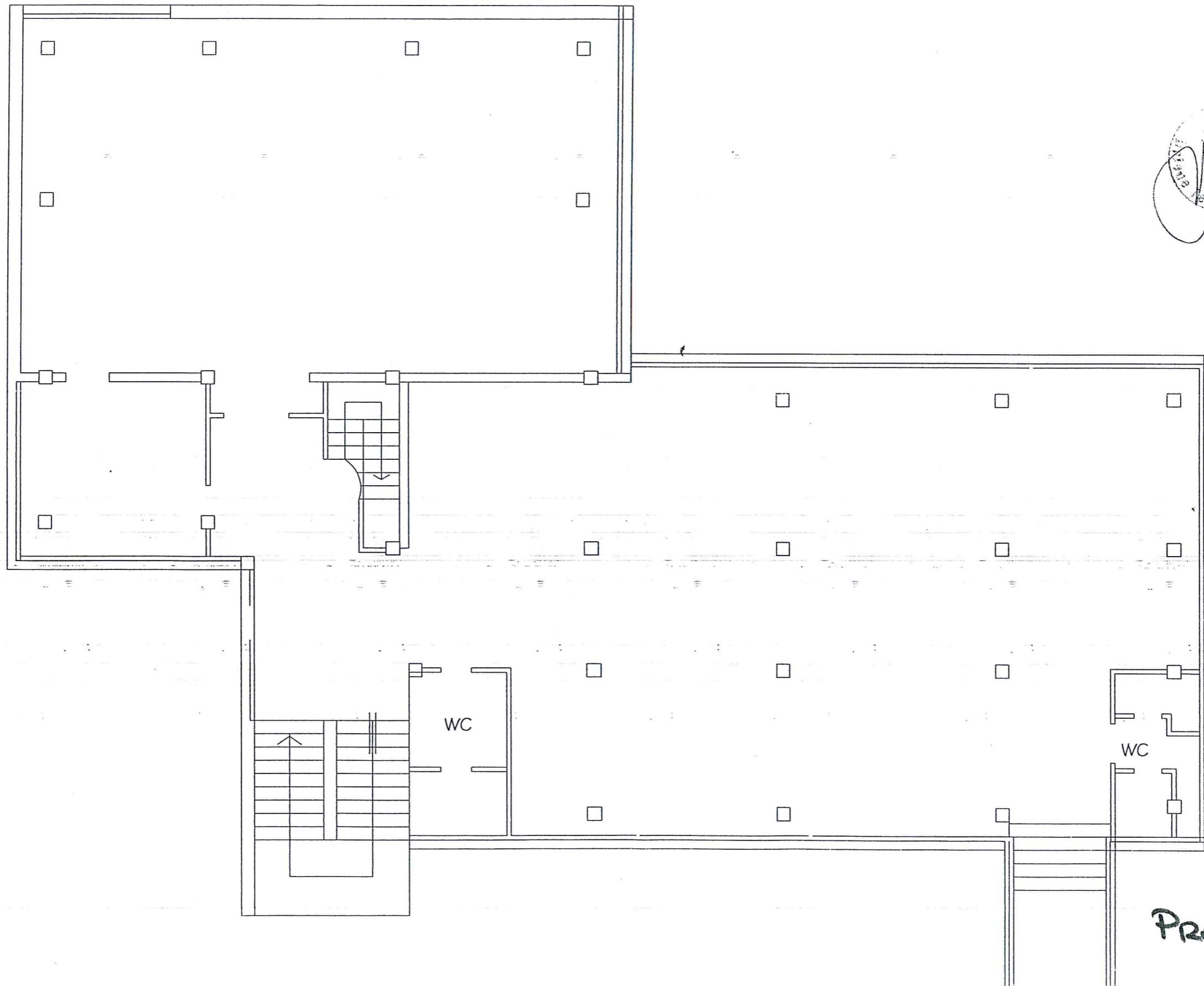

Handwritten signature and stamp.

PROVA 1